

EM FREQUÊNCIA

Jornal do Departamento Nacional de Rádio Escutismo

NÚMERO 12

SETEMBRO DE 1997

Jamboree On The
Air

JOTA



JOTI

Jamboree On The
Internet

O JOTA já está na Internet { | :-) (pág 7)

Editorial

O novo ano escuta vai arrancar e certamente que os agrupamentos já têm os seus planos de acção delineados. De uma maneira geral o Jamboree no Ar (JOTA) é a primeira grande actividade do ano escutista para os agrupamentos ou mesmo para as regiões.

O JOTA, que este ano pela primeira vez, está oficialmente na Internet através do JOTI (Jamboree On The Internet) é o maior acontecimento anual da família escutista reunindo à volta da Rádio e da Internet 500.000 escuteiros e guias de todo o mundo. O JOTA(I) é uma oportunidade para se fazerem novos amigos além fronteiras, para se partilharem experiências de actividades e para se conviver e acima de tudo comunicar com um verdadeiro espírito escutista.

Como grande acontecimento que é, e para que tenha o êxito total o JOTA(I) deve ser preparado. Já desde Fevereiro que o Departamento Nacional de Rádio Escutismo (D.N.R.E.) vem a preparar esta actividade e em Abril no "Em Frequência" nº 11, escreveu vários artigos relacionados com o JOTA e com a sua preparação. Nessa mesma edição foi também lembrado a todos que a inscrição deveria ser entregue até ao fim do passado mês de Junho e a verdade é que a menos de um mês da actividade recebemos ainda "pedidos" de inscrição para o JOTA... também como todos devem saber, para se participar no JOTA com indicativo especial é necessário, com alguma antecedência, pedir autorização especial ao I.C.P., estando o D.N.R.E. responsável por essa tarefa a nível nacional, mas sem as fichas de inscrição recebidas com a devida antecedência é impossível organizar uma lista de indicativos especiais para as estações que queiram participar no JOTA, fica aqui então um pedido para ser melhorada a pontualidade escutista e a explicação da razão para as inscrições serem entregues até Junho e não até ao mês que antecede a actividade, como já vem sendo hábito...

Relativamente ao JOTI apenas em Agosto recebemos informação oficial do Bureau Mundial que se encontra integralmente traduzida mais à frente nesta edição. Possivelmente, quando receberem este jornal, já estará disponível na página da Internet do C.N.E. informação relativa ao JOTI bem como as últimas informações do JOTA, por isso estejam atentos.

Como já foi dito celebramos este ano o 40º Aniversário do JOTA, sendo o tema escolhido - "Scouts Caring for the World" "Os Escuteiros preocupam-se com o mundo que os rodeia". Certamente que muitos significados se podem tirar desta frase e é isso que o Departamento espera que os agrupamentos façam durante esta 40ª edição do JOTA(I), que puxem pela imaginação e que façam um JOTA digno da data que se comemora.

De certeza que muito haverá que recordar desta actividade, assim não se esqueçam de partilhar connosco o que de melhor ou pior se passou durante a vossa actividade, enviando-nos um relatório do vosso JOTA(I).

Boa Caça
D.N.R.E.

Sumário

{ :-)o<<< JOTA - JOTI	Capa
Editorial	2
Estação Nacional do 40º JOTA	3 - 6
(JOTI) - Jamboree on The Internet	7 - 10
Folhas de Log's e outras...	11 - 14
Últimas Notícias	15 - 16
Lista de Estações Especiais para o 40º JOTA	17 - 18
Ficha Técnica - TELESCOUT	19
LISTA DE INDICATIVOS DOS RADIOAMADORES ESCUTEIROS (ACTUALIZAÇÃO)	20 - 22
Ficha de Recenseamento e Feira de Trocas	23

{|:-)o>>>

Publicação Trimestral

Director:

José Augusto Joaquim

Redacção:

José Augusto Joaquim, Paulo Nascimento, Pedro Oliveira, Luis Lapão, José Borges

Maquetização:

José Augusto Joaquim

Redacção e Administração:

Rua D. Luis I, nº 34 - 1200 Lx

Tiragem:

1200

Propriedade:

Corpo Nacional de Escutas

Modo de Participação

Quando chegares dirige-te ao Secretariado de Actividades do 40º Jota onde te serão fornecidas todas as informações para participares nesta grande aventura. De qualquer modo podemos adiantar-te que:

- a) a participação nos ateliers será feita em equipas móveis de 3 (três) elementos de diferentes secções.
- b) a conclusão de 5 (cinco) ateliers dos 10 (dez) propostos terá como prémio a anilha comemorativa do 40º e a participação nas actividades radicais (Escalada, B.T.T., Cross de Orientação).
- c) caso optes por participar no Jogo desta Nobre Vila, terás unicamente de concluir 2 (dois) ateliers para alcançares os prémios referidos.
- d) se nada disto te interessar (ahlahi), sempre poderás construir Antenas Dipolo ou VHF e ainda, mas com inscrição prévia, Kits TNC-BAYCOM /SSTV.
- e) e para mais tarde recondar, poderás levar contigo uma fotorecordação.

nas nossas mãos.

Agrupamento 342

Calçada Fonte do Val, nº 15 - 2625 Vialonga

☎: 01/952.04.44 (sede)

☎: 0931709742 (Luís Feliciano)

☎: 01/952.18.57 (Cardoso)



Como cá chegar? - Manual de viagem para os intrépidos viajantes - Vialonga situa-se no Distrito de Lisboa, Concelho de Vila Franca de Xira, algures entre Alverca, Póvoa de Santa Iria, Loures e Bucelas.

Acessos:

Rodoviário ➔ Saída de Alverca da A1.

➔ Pela E.N. 10, desvio na Póvoa de Santa Iria.

➔ Saída do Tojal na A8 e CREL.

Ferroviário ➔ Estação de Póvoa de Santa Iria

O mundo está

Estação Coordenadora Nacional do

Corpo Nacional de Escutas
CT8 CNE

1997 18 e 19
Outubro



Scouts Caring for the World

40º Jamboree

On The Air / Sur Les Ondes

Região de Agrupamento
Lisboa 342
Vialonga

Para poderes programar convenientemente o teu fim de semana aqui está o horário das Eucaristias na Igreja Matriz da Paróquia de Vialonga:

Sábado 16.00 e 19.00 horas,
Domingo 09.00 e 11.30 horas.

Um as breves palavras...



Vialonga.

Pequena vila suburbana a 20 Km de Lisboa, integrada na área de Vila Franca de Xira. O Agrupamento 342 desde 1961 que faz história através das alternativas que tem proposto às crianças e jovens desta freguesia.

Ao longo destes seus 36 anos de actividade muitos têm sido aqueles que passaram por debaixo da soleira da nossa porta, quase tantos como os desafios que o Agrupamento tem conseguido suplantar. Esta época aceitámos mais um desses desafios - Vamos ser Estação Nacional e Estação Regional.

Esperamos por vós para fazer deste Jota um grande encontro de irmãos escutas.

Até lá,

Actividades (para além do Jota em si)

Ninguém vai ficar parado!

Vamos ter...!

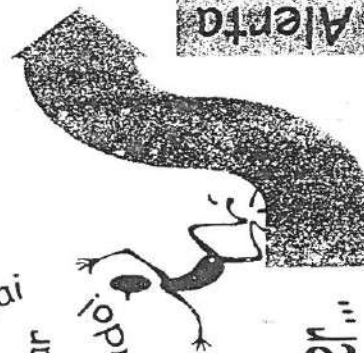

Ateliers em diferentes áreas de acção tais como Jornalismo, Tecnologias de Comunicação, Ambiente, Expressão, Construção de antenas e afins de comunicação...E mais, muito mais!

Exposições, Espaços de Convívio, Jogo de Vila, Actividades Radicais, Fotorecordações, Pintura de T-Shirts e a grande Festa dos Talentos na noite de Sábado.

Em Frequência

Programa

- para saberes o que te espera -

Sábado, 18 de Outubro de 1997

00:00 Mensagem de abertura do 40º

09.30 Abertura das exposições

Ateliers

Jogo de Vila

Actividades Radicais

12.30 Interrupção para almoço

14.00 Ateliers

Jogo de Vila

Actividades Radicais

18.00 " Por hoje chegal"

Interrupção para Jantar ...

22.00 Grande Festa do Talentos

Domingo, 19 de Outubro de 1997

09.30 Ateliers

Jogo de Vila

Actividades Radicais

12.30 Interrupção para almoço (II)

14.00 Ateliers

Jogo de Vila

Actividades Radicais

18.00 Encerramento das exposições e demais actividades

24.00 Encerramento da CT8 CNE

Em Frequência

1997 OCTOBER 18
OCTOBRE 19



Le monde nous concerne



Scouts Caring for the World

CT8CNE 18/9 Outubro 1997

40th Jamboree
On The Air / Sur Les Ondes

Agrupamento 342 Vialonga

Ficha de Inscrição

O Agrupamento _____ deseja inscrever-se no Atelier construção de KIT's para no futuro participar mais activamente na Actividade Mundial JAMBOREE NO AR, como elo de ligação, *quebrando as fronteiras que nos separam e essencialmente partilhando as experiencias vividas, fazendo novos amigos.*

BAYCON - Emissão / Recepção Packet	<input type="checkbox"/>	Preço	4.000\$00
TNC - Recepção Packet 300/1200			
Emissão / Recepção SSTV / Fax	<input type="checkbox"/>	Preço	2.000\$00

Inscrição a enviar para Agrup. 342 CNE - Calçada Fonte do Val nº 15 2625 Vialonga

Data limite de Inscrição 97.10.08

97/ ___ / ___

O Chefe de Agrupamento

40° Jamboree Festa dos Talentos

O Mundo está nas nossas mãos.



O que quiseres...

Nesta festa poderás partilhar com outros Escuteiros os teus talentos mais escondidos...
 Nós temos o palco, as luzes, o som, a banda de apoio - só faltas TU!

Boletim de inscrição

Nome: _____ Idade: _____
 Agrupamento: _____ Região: _____
 ☎ Contacto: _____ Talento: Música
 Canção Teatro Anedota Outros

A destacar e a enviar para o 342 ou então contactar pelos números indicados (A.S.A.P.)

Outros que poderás utilizar:
 Cardoso: 01/952.18.57
 Jorge: 01/952.21.64

Agrupamento 342
 Calçada Fonte do Val, 15 - 2625 Vialonga
 Sede: 01/952.04.44

Em Novembro de 1996 o Comité Mundial de Escutismo, notando que o Escutismo tinha já uma presença considerável na Internet e que havia um Jamboree na Internet (JOTI) informal e com um crescimento notável, decidiu que o JOTI deveria tornar-se um evento escutista internacional oficial, e que deveria ter lugar no mesmo fim de semana que o Jamboree no Ar.

Assim, o Jamboree na Internet terá lugar no terceiro fim de semana de Outubro de cada ano, iniciando-se às 00.00 horas locais de Sábado e concluindo-se 48 horas depois, ou seja às 24.00 horas locais de Domingo.

Também poderão ser organizados jamborees na Internet especiais, ligados a eventos escutistas locais, nacionais e internacionais que tenham lugar durante o ano.

Introdução

Quando o Escutismo foi fundado em 1907, o conceito de Internet estava longe da imaginação do seu fundador, Lord Baden Powell, bem como outros aspectos do Escutismo de hoje.

Enquanto que a sociedade e o Escutismo foram mudando ao longo dos anos, os princípios fundamentais do Escutismo resistiram ao tempo e permaneceram universais, para todas as organizações escutistas, membros da Organização Mundial do Movimento Escutista.

Os Escuteiros de todo o mundo têm muito em comum, e o Escutismo encoraja-os a utilizar a compreensão mútua como base para o conhecimento do outro, estabelecendo amizades e construindo um mundo melhor, cheio de Paz.

Diz-se que a palavra "Jamboree" foi inventada por Baden Powell para identificar o evento que une escuteiros de todo o mundo. O primeiro Jamboree Mundial foi em 1922 e foi um aconteci-



mento histórico notável, que reuniu cerca de 8 mil escuteiros de 34 países.

O espírito e a energia que leva os escuteiros a reunirem-se em actividades internacionais nunca diminuiu, e existem hoje centenas de actividades escutistas internacionais por ano.

Reunir-se nem sempre significa estar presente fisicamente. Em 1957 o conceito de Jamboree no Ar foi lançado e tem sido

uma actividade com sucesso, que hoje em dia envolve mais de meio milhão de Escuteiros e Guias, que comunicam uns com os outros através de equipamentos radio e tecnologia relacionada com a actividade radioamadorística.

Em meados dos anos 90, os meios para a comunicação electrónica internacional tornaram-se disponíveis virtualmente para qualquer pessoa que possuísse um computador.

Os escuteiros têm estado entre os primeiros a utilizar todo o desenvolvimento tecnológico para se "reunirem" electronicamente.

O espontâneo e esmagador envolvimento dos escuteiros na Internet é a prova que esta é uma forma viável de reunir escuteiros, que provavelmente B.P. queria que a utilizássemos ao máximo.

Algumas características do Escutismo na Internet

- 1- É uma forma económica de comunicar local, nacional e internacionalmente
- 2 - Acessibilidade e disponibilidade mundiais
- 3- Velocidade de comunicação: pode ser instantâneo, em directo
- 4 - Potencial qualidade na comunicação: os escuteiros na Internet podem ir para além de um

simples "Hello". Existe potencial para partilhar informações mais significativas, estabelecer amizades, melhorar o programa escutista, iniciar projectos, etc.

5 - Educação: a quantidade de informação útil sobre o Escutismo disponível via Internet é grande e cresce diariamente.

Ideias Gerais para a Organização do JOTI

1 - Como existe uma sobreposição considerável dos objectivos programáticos e muitas vezes da tecnologia, o JOTA anual e o JOTI devem sempre que possível ser planeados em simultâneo.

2 - É recomendado que cada Organização Escutista Nacional nomeie um Coordenador Nacional para o JOTI.

3 - A nível mundial, existem sempre Escuteiros em contacto uns com os outros via Internet, no entanto os objectivos do JOTI é reunir o maior número de pessoas possível num período de tempo específico, com objectivos concretos.

4 - Apesar de ser possível participar individualmente em casa no JOTI a ideia principal desta actividade deve centrar-se no contexto do Escutismo, ou seja, participando em Agrupamento, Grupo, patrulha ou equipa.

5 - As actividades JOTI devem oferecer oportunidade a escuteiros que:

- Não tenham computador.
- Não tenham acesso à Internet.
- Não tenham formação adequada.

6 - O JOTI poderá decorrer em locais públicos, sedes de Agrupamentos ou outros.

7 - O JOTI deverá ser uma oportunidade para que os escuteiros que tenham experiências na Internet partilhem os seus conhecimentos com os outros.

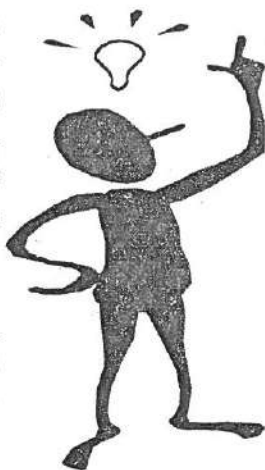

Quem Pode Participar

O JOTI é para rapazes e raparigas membros de organizações nacionais escutistas reconhecidas pelo Bureau Mundial do Escutismo.

Algumas "Regras"

1 - Devem-se seguir as regras de bom comportamento na Internet chamadas "netiquette". Podem ser retiradas cópias destas regras no seguinte endereço:

<http://www.scout.org/joti/netiquette.html>

2 - Especificamente:

- É correcto acusar as mensagens que são recebidas.
- Se prometeres enviar informação, trocar insígnias, etc, cumpre o prometido.
- Não usar linguagem que possa ofender alguém.
- Tem cuidado ao dar a tua morada e número telefone na Internet.

3 - O Departamento Nacional de Rádio Escutismo agradece que as estações participantes nesta actividade, enviem os relatórios ilustrados com sugestões, comentários, notícias, até ao dia 15 de Novembro do corrente ano para:

Departamento Nacional de Rádio Escutismo
Rua D. Luis I, nº 34 - 1200 Lisboa
Tel. (01) 3972015 Fax. (01)

3950641

e-mail: cne.escutismo@mail.telepac.pt

Programa Juvenil - Objectivos do JOTI

1 - Tornar-se ciente de que se é membro de um movimento internacional e que todos os escuteiros partilham os mesmos princípios fundamentais criados pelo fundador Baden Powell.

2 - Tomar conhecimento das informações e programas escutistas do seu próprio país bem como dos outros países.

3 - Oferecer oportunidade aos escuteiros de estabelecer diálogo com outros escuteiros principalmente de outros países.

4 - Oferecer oportunidade de encorajar uma comunicação com significado entre gente jovem.

5 - Partilhar ideias e estabelecer amizades.

6 - Aprender sobre computadores, Internet e outras tecnologias do ramo.

7 - Ajudar a iniciar e implementar projectos de cooperação entre agrupamentos de diferentes países.

Formas de Participar no JOTI

Existe uma variedade de formas muito grande de participar no JOTI e a sua escolha dependerá do Hardware do computador, do Software, do acesso à internet que vos está disponível.

Na página inicial do JOTI serão publicados detalhes e endereços iniciais para qualquer uma destas possibilidades logo que estejam disponíveis.

1 - Correio Electrónico

2 - "Bulletin boards" - Fóruns de discussão (usenet)

3 - Páginas www. Começar por ver as páginas do Bureau Mundial que têm mais informação sobre o JOTI.

4 - Canais de Conversação (Chatting Channels).

5 - Actividades de Vídeo e Audio.

Coisas a fazer antes do fim de semana do JOTI

1 - Os agrupamentos devem organizar esta actividade pormenorizadamente. em especial devem certificar-se que o equipamento é montado e testado **antes da actividade ter inicio** e preparar actividades escutistas paralelas para proporcionar aos participantes actividades variadas.

2 - Ao preparar os contactos através de "Bulletin Boards" e "e-mail", **comecem cedo**. Colocar os pedidos de contacto com pelo menos 4 semanas de antecedência para que a vossa mensagem tenha possibilidade de chegar a todos os Agrupamentos participantes no JOTI.

3 - Procurar ideias de actividades na página inicial do JOTI consultar de novo a página pouco tempo antes da actividade pois esta será continuamente actualizada.

Coisas a fazer durante o JOTI

1 - Preparar uma mensagem padrão, curta, para poder ser enviada devendo ser feita referência ao local onde estás, informações sobre as vossas actividades escutistas de Agrupamento e outras informações que possam ter interesse para os outros escuteiros. Podem preparar mais do que uma mensagem padrão ou então a mesma em diferentes idiomas.

2 - Ter uma tecla de opção para a lista de endereços de Internet do JOTI.

3 - Prepara pequenas fotografias do vosso Agrupamento, da vossa estação, da vossa patrulha, do vosso distintivo de região, etc, que poderão ser electronicamente enviadas àqueles que as solicitarem. (Não é agradável enviar electronicamente fotografias ou documentos grandes para pessoas que não estejam à sua espera e possam não querer pagar pelo tempo que demora a carregá-los ou não tenham Hardware ou Software com capacidade para os ver.

4 - Em que parte do mundo fica? Deve-se arranjar um mapa mundo para colocar "pioneses coloridos" nos países/cidades com que se estabeleçam contactos.

5 - Prepara uma secção de informação com atlas, mapas e enciclopédias e outras fontes de referência para aprender, e conhecer mais coisas sobre os contactos feitos.

Em Frequência

6 - Recolher a divisa escutista "Sempre Alerta" ou a promessa no maior número de idiomas possível.

7 - Convidar a família e os amigos para visitarem a vossa estação e a actividade JOTI. Pode ser uma maneira de envolvê-los no escutismo.

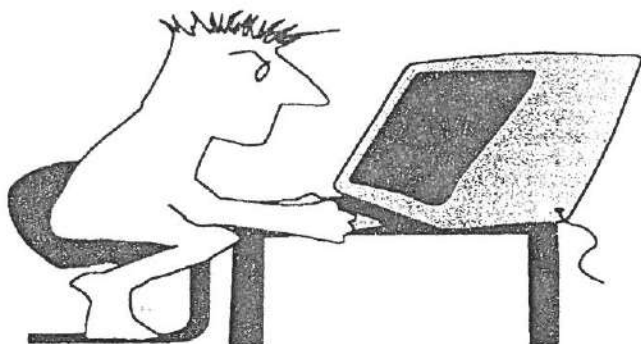

8 - Dar conhecimento aos meios de comunicação social e convidá-los para a actividade JOTI e fornecer-lhes endereços importantes de Internet do JOTI, para que possam "ver" a actividade.

9 - Tentar estabelecer contactos para "amigos de correspondência" com outros escuteiros ou agrupamentos.

10 - Participar nos concursos JOTI que serão anunciados.

Conclusões

1 - Começa por consultar as páginas iniciais do JOTI nos endereços abaixo mencionados. Se não tiveres acesso às páginas da rede Internet e quiseres analisar as últimas informações sobre o JOTI, envia uma mensagem "e-mail" para:

JOTI@world.scout.org

3 - Sendo o JOTI um novo conceito e uma nova actividade, todas as reacções, comentários, sugestões, etc podem ser enviadas para:

Departamento Nacional de Rádio Escutismo
Rua D. Luis I, nº 34 - 1200 Lisboa
Tel. (01) 3972015 Fax. (01) 3950641
e-mail: cne.escutismo@mail.telepac.pt

4 - Alguns endereços úteis:

Página Inicial do JOTI (Jamboree On The Internet):

<http://www.scout.org/joti/>

World Scout Organization:

<http://www.scout.org/>

e-mail do JOTI (Jamboree On The Internet):

JOTI@world.scout.org

e-mail do JOTA (Jamboree On The Air):

JOTA@world.scout.org

Scouting Jumpstation:

<http://www.scoutbase.org.uk/>

ScoutNet's Scout Group directory:

<http://spider.scout.net/>

InterNETional Scout page:

<http://inter.scout.net/>



Em Frequência

INDICATIVOS DOS RADIOAMADORES QUE COLABORARAM COM A ESTAÇÃO:

C C C C C

C C C C C

RADIOAMADORES ESCUTEIROS:

C C C

C C C

PARTICIPANTES:

Lobitos

Exploradores

Pioneiros

Caminheiros

Dirigentes

Rádioamadores

VISITANTES:

Escuteiros

Não escuteiros

TOTAL DE VISITANTES

Nº DE PAÍSES CONTACTADOS

Nº DE CONTACTOS EFECTUADOS

TOTAL DE PARTICIPANTES

TIPOS DE EMISSÃO UTILIZADA:

UHF HF VHF CW ATV RTTY

SSTV PACKET RADIO FAX

A ESTAÇÃO ESTEVE OPERATIVA:

24 horas 48 horas horas

PAÍSES CONTACTADOS

<input type="checkbox"/>	Argélia
<input type="checkbox"/>	Argentina
<input type="checkbox"/>	Austrália
<input type="checkbox"/>	Austria
<input type="checkbox"/>	Açores
<input type="checkbox"/>	Baamas
<input type="checkbox"/>	Bélgica
<input type="checkbox"/>	Bolívia
<input type="checkbox"/>	Bophuthatswana
<input type="checkbox"/>	Brazil
<input type="checkbox"/>	Canadá
<input type="checkbox"/>	Rep. África Central
<input type="checkbox"/>	Chile
<input type="checkbox"/>	Columbia
<input type="checkbox"/>	Ilhas Cook
<input type="checkbox"/>	Costa Rica
<input type="checkbox"/>	Cipros
<input type="checkbox"/>	Chequoslováquia
<input type="checkbox"/>	Dinamarca
<input type="checkbox"/>	Rep. Dominicana
<input type="checkbox"/>	Equador
<input type="checkbox"/>	El Salvador
<input type="checkbox"/>
<input type="checkbox"/>

<input type="checkbox"/>	Ilhas Faroer
<input type="checkbox"/>	Ilhas Fiji
<input type="checkbox"/>	Finlândia
<input type="checkbox"/>	França
<input type="checkbox"/>	Gabon
<input type="checkbox"/>	Alemanha
<input type="checkbox"/>	Grécia
<input type="checkbox"/>	Gronelândia
<input type="checkbox"/>	Guatemala
<input type="checkbox"/>	Guyana
<input type="checkbox"/>	Honduras
<input type="checkbox"/>	Hungria
<input type="checkbox"/>	Islândia
<input type="checkbox"/>	Índia
<input type="checkbox"/>	Indonésia
<input type="checkbox"/>	Irlanda
<input type="checkbox"/>	Israel
<input type="checkbox"/>	Itália
<input type="checkbox"/>	Jamaica
<input type="checkbox"/>	Japão
<input type="checkbox"/>	Jordão
<input type="checkbox"/>	Noruega
<input type="checkbox"/>
<input type="checkbox"/>

<input type="checkbox"/>	Kénia
<input type="checkbox"/>	Coreia do Sul
<input type="checkbox"/>	Liechtenstein
<input type="checkbox"/>	Luxemburgo
<input type="checkbox"/>	Madeira
<input type="checkbox"/>	Malásia
<input type="checkbox"/>	Malta
<input type="checkbox"/>	México
<input type="checkbox"/>	Marrocos
<input type="checkbox"/>	Namibia
<input type="checkbox"/>	Holanda
<input type="checkbox"/>	Antilhas da Holanda
<input type="checkbox"/>	Nova Zelândia
<input type="checkbox"/>	Nigéria
<input type="checkbox"/>	Normandia
<input type="checkbox"/>	Panamá
<input type="checkbox"/>	Paraguai
<input type="checkbox"/>	Peru
<input type="checkbox"/>	Filipinas
<input type="checkbox"/>	Portugal
<input type="checkbox"/>	Porto Rico
<input type="checkbox"/>	Senegal
<input type="checkbox"/>
<input type="checkbox"/>

<input type="checkbox"/>	África do Sul
<input type="checkbox"/>	Espanha
<input type="checkbox"/>	Ilhas de St. Helena
<input type="checkbox"/>	São Vicente
<input type="checkbox"/>	Surinam
<input type="checkbox"/>	Swaziland
<input type="checkbox"/>	Suécia
<input type="checkbox"/>	Suiça
<input type="checkbox"/>	Síria
<input type="checkbox"/>	Tanzânia
<input type="checkbox"/>	Tailândia
<input type="checkbox"/>	Trinidade & Tobago
<input type="checkbox"/>	Turquia
<input type="checkbox"/>	Reino Unido
<input type="checkbox"/>	Estados Unidos
<input type="checkbox"/>	Uganda
<input type="checkbox"/>	Uruguai
<input type="checkbox"/>	Venezuela
<input type="checkbox"/>	Bureau Mundial, HB9S
<input type="checkbox"/>	Zambia
<input type="checkbox"/>	Zimbabué
<input type="checkbox"/>	Sierra Leone
<input type="checkbox"/>
<input type="checkbox"/>



Le monde nous concerne
Scouts Caring for the World

40° JAMBOREE NO AR

Jamboree on the air Jamboree sur les ondes Jamboree on el air

Folha nº ____

PARTICIPANTES

NOME	AGRUP.	Lobito	Explorador	Pioneiro	Caminheiro	Dirigente	Ant. Escuteiro	Não Escuteiro



Em Frequência

Data	Indicativo	Indicativo do Operador da Estação	QRA	UTC	Freq. MHz	RST	Modo de Emissão	QTH
/ /				:				
/ /				:				
/ /				:				
/ /				:				
/ /				:				
/ /				:				
/ /				:				
/ /				:				
/ /				:				
/ /				:				
/ /				:				
/ /				:				
/ /				:				
/ /				:				
/ /				:				
/ /				:				
/ /				:				
/ /				:				
/ /				:				



Últimas Notícias

MAÇARICOS AO ATAQUE

Do último curso de rádio comunicações levado a efeito pelo Departamento Nacional de Rádio Escutismo, foram a exame no Instituto das Comunicações de Portugal 24 escuteiros, que obtiveram os seguintes resultados:

Nome	Estado	Categoria
Ana Luísa Gomes	Faltou	-
Álvaro Miguel Peixinho Bila	Faltou	-
António Ferreira Rendeiro	Aprov.	C
António Sérgio Sena	Aprov.	B
Bruno Alexandre Ramos	Aprov.	C
Bruno Silva Fileno	Aprov.	B
Carlos Silva Marreiros	Faltou	-
Carlos Manuel Pargana	Aprov.	C
Fernando Paulo Silva	Aprov.	C
Filipe Jorge Marques	Faltou	-
Filipe Manuel Pires	Aprov.	B
Hugo Alexandre Dantas	Faltou	-
João Maria Sabino	Aprov.	C
José Jorge Remédios	Faltou	-
João Paulo Lagartinho	Faltou	-
João Carlos Rodrigues	Faltou	-
João Carlos Graça	Faltou	-
Luis António Passos	Reprov.	-
Luis Miguel Dias	Aprov.	B
Maria Albertina Cardoso	Aprov.	C
Mário João Neto	Aprov.	C
Maria Manuela Nobre	Aprov.	C
Nuno Joaquim Telhada	Reprov.	-

A todos, o Departamento felicita pelos resultados e espera encontrar-vos em Frequência no próximo Jamboree no Ar.

Boa Caça e Bons Contactos.

P.S. - Estes resultados só se tornarão oficiais após o envio do certificado por parte do I.C.P. (Instituto das Comunicações de Portugal)

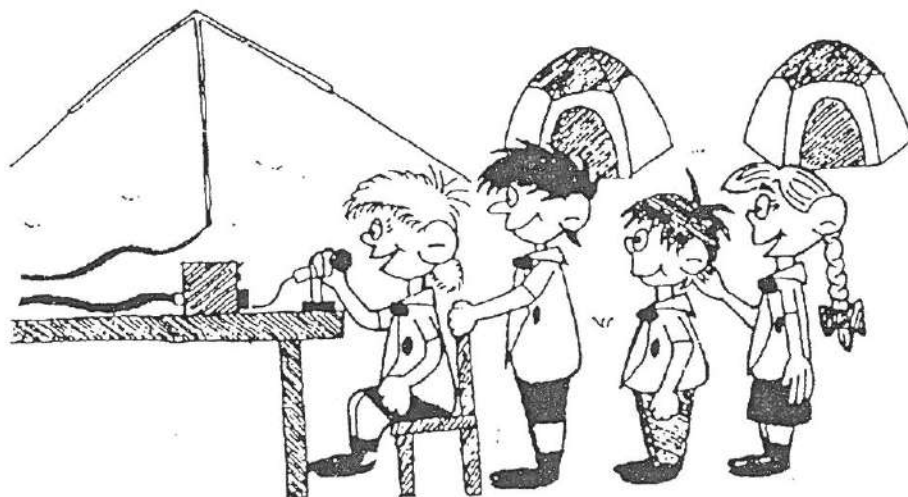

MAIS UMA GRANDE ACTIVIDADE DO NÚCLEO DE MOINHOS DE VENTO

Realizar-se-á no próximo fim de semana de 19, 20 e 21 de Setembro uma actividade no Núcleo de Moínhos de Vento. De Sexta para Sábado terá lugar um raid para o qual foi pedida ajuda, a nível das telecomunicações, ao Departamento Nacional de Rádio Escutismo (D.N.R.E.) que prontamente pôs ao dispor todos os seus meios que farão a cobertura dos postos durante o Raid.

Talvez esta seja uma das facetas menos conhecida do D.N.R.E. mas apoiamos algumas actividades regionais e nacionais, quando nos é solicitada ajuda, assim se por acaso alguma vez precisares de ajuda para alguma actividade onde o D.N.R.E. possa ajudar, podes contar connosco.

Dia do Radioamador

Mais uma vez celebra-se no próximo Domingo, dia 21 de Setembro o dia do Radioamador.

Talvez este seja o dia indicado para pararmos um pouco e realmente reflectir-mos o que, como radioamadores, escuteiros ou não, podemos fazer para deixar-mos este mundo um pouco melhor do que o encontramos...

É também a altura certa para vermos que B.P. tinha razão quando disse "[...] a rádio, será no futuro, o hobby dos rapazes [...] é uma actividade enriquecedora cujo futuro é promissor[...] espero que os escuteiros a saibam aproveitar [...].

CQ...CQ...CQ...
CT7 CNE
ACANAC

21 de Setembro

"CQ CQ CQ 20 from CT7CNE, special activation from National Scouts Jamboree": era a chamada geral ouvida na estação que foi activada no XIX ACANAC. Com esta frase, iniciava-se o contacto de divulgação do nosso acampamento.

Foi curto o tempo disponível em torno da estação por parte dos nossos representantes do "éter" (ondas hertzianas), mas mesmo assim, as nossas vozes foram escutadas em cerca de 20 países, tendo assim sido provado que "Não Há Longe Nem Distância".

Numa oficina de radioamadorismo dinamizada para os pioneiros, foram conseguidos alguns contactos com colegas rádioamadores ao redor do mundo, os quais foram postos em contacto e aproveitaram para enviar a nossa saudação escutista e o ideal deste ACANAC que foi "Não Há Longe Nem Distância".

Montou-se também a mais simples das galenas (constituída apenas por um auscultador de alta impedância, um diodo OA90, uma caixa de junção e fios qb). A antena foi uma motorizada de um bombeiro... e os testes foram realizados num Auto-Tanque...!

Em termos de dinamização do atelier, as varias equipas tiveram que transmitir umas às outras, um desenho geométrico (tarefa bastante difícil de realizar), utilizando os códigos e a linguagem dos R.A..

Foi também a oportunidade para alguns de experimentarem transmitir num transceptor, visto que o Instituto das Comunicações de Portugal, ao atribuir o indicativo especial, amavelmente permitiu que, como no JOTA, os escuteiros pudessem transmitir curtas mensagens. Assim, e para concluir o atelier, em resposta à mensagem dos escuteiros, os radioamadores que escutaram o nosso QTC foram sempre cordiais e acima de tudo pacientes.

O balanço desta oficina aparenta ter sido positivo, uma vez que todos esperavam a sua oportunidade de carregar na PTT (Push To Talk) e colocar no ar sua voz.

Mais tarde, era a vez dos mais novos... os Exploradores que tiveram aqui a sua vez de se iniciarem nas lides da electrónica. Esta oficina que foi muito concorrida, destinando-se a premiar as patrulhas vencedoras dos jogos dos dias anteriores. Entre pó, ferros de soldar, pinhas, leds, areia, circuitos integrados e muitas, muitas árvores, muitos foram os que tiveram a oportunidade de levar para casa o cintilante sinal da sua participação.

Também os caminheiros tiveram a sua oportunidade de trilhar os caminhos da rádio. Aprenderam, entre outras coisas, como responder a uma chamada geral...

No fundo, todos compreenderam a noção de que o fenómeno da rádio reside no facto de que a nossa voz é o "cavaleiro" e que a onda hertziana é o "cavalo"!

Nota informativa: o contacto mais distante foi para o Estados Unidos da América, a cerca de 15 mil Km, tendo a estação contactada, o indicativo N8IC.

JAMBOREE NO AR

Jamboree-on-the-air Jamboree-sur-les-ondes Jamboree-en-el-aire

LISTA DOS INDICATIVOS ESPECIAIS PARA O 40º JAMBOREE NO AR

CT7 ACE	Agrupamento da Cidade de Elvas	operada por	CT1 BST
CT7 ACO	Agrupamento Escuteiros de Campolide	operada por	CT2 FZI
CT7 ACQ	Agrupamento da Cruz Quebrada	operada por	CT1 FIE
CT7 AEA	Agrupamento de Escuteiros da Ajuda	operada por	CT1 CTZ
CT7 AEB	Agrupamento de Escuteiros de Borba	operada por	CT1 FFF
CT7 AEC	Agrupamento de Escuteiros de Coja	operada por	CT1 FOQ
CT7 AED	Agrupamento de Escuteiros da Damaia	operada por	CT1 CHZ
CT7 AEE	Agrup ^o de Escuteiros do Entrocamento	operada por	CT1 DPL
CT7 AEG	Agrupamento de Escuteiros da Graça	operada por	CT1 DTM
CT7 AEL	Agrupamento Escuteiros Lousã	operada por	CT1 ZQ
CT7 AEO	Agrupamento de Escuteiros dos Olivais	operada por	CT1 ELL
CT7 AMC	Agrupamento de Macedo de Cavaleiros	operada por	CT1 EVF
CT7 AMS	Agrupamento Mira - Sintra	operada por	CT1 EDX
CT7 APD	Agrupamento do Pio XII	operada por	CT1 FQF
CT7 APL	Agrupamento da Palhaça	operada por	CT1 FOR
CT7 APR	Agrupamento da Parede	operada por	CT2 FDC
CT7 ASC	Agrupamento de Santiago do Cacém	operada por	CT1 DZ
CT7 ASJ	Agrupamento de Santa Joana	operada por	CT1 FFI
CT7 AVA	Agrupamento de Vilar de Andorinho	operada por	CT1 CYV
CT7 BAE	Bougado Agrupamento de escuteiros	operada por	CT1 ATO
CT7 CAE	Cete Agrupamento de Escuteiros	operada por	CT1 DTU
CT7 CCQ	Clã de Cruz Quebrada	operada por	CT1 CBT
CT7 EAA	Escuteiros do Agrupamento de Avanca	operada por	CT1 FCP
CT7 EAL	Escuteiros do Agrupamento da Lourinhã	operada por	CT1 FPV
CT7 EAP	Escuteiros do Agrupamento de Portimão	operada por	CT1 BHE
CT7 EAT	Escuteiros das Antas - Porto	operada por	CT4 RH
CT7 EAV	Escuteiros do Agrupamento de Valbom	operada por	CT1 DRK
CT7 EBS	Escuteiros do Bairro da Serafina	operada por	CT1 BDZ
CT7 ECF	Escuteiros da Conceição de Faro	operada por	CT1 CFI
CT7 ECO	Escuteiros de Corroios	operada por	CT1 AZM
CT7 ECP	Escuteiros da Cidade de Peniche	operada por	CT1 EKC
CT7 ECX	Escuteiros de Caxias	operada por	CT1 FEM
CT7 EDA	Escuteiros do Anjos	operada por	CT1FGI
CT7 EDL	Escuteiros Douro Litoral	operada por	CT1DSV
CT7 EEC	Escuteiros da Encarnação Chiado	operada por	CT1 FTF
CT7 EFV	Escuteiros Figueiró dos Vinhos	operada por	CT1 BBP
CT7 EGF	Escuteiros Grupo de Faro	operada por	CT1 FBQ

Em Frequência

CT7 ELG	Escuteiros de Lagos	operada por	CT
CT7 EMF	Escoteiros de Montenegro Faro	operada por	CT1 APP
CT7 EMG	Escuteiros da Marinha Grande	operada por	CT4 VH
CT7 EPA	Escuteiros da Paróquia de Abrantes	operada por	CT1 IV
CT7 EPC	Escuteiros da Paróquia de Carvalhede	operada por	CT1 DOF
CT7 EPF	Escuteiros da Penha de França	operada por	CT1 AHV
CT7 EPG	Escoteiros de Portugal, Guimarães	operada por	CT1 FWS
CT7 ERL	Escuteiros da Região de Lisboa	operada por	CT1 FKI
CT7 ESC	Escuteiros Santa Clara	operada por	CT1 ASP
CT7 ESS	Escuteiros do Santíssimo Sacramento	operada por	CT1 ADV
CT7 EVP	Escuteiros Vila de Poiares	operada por	CT1 BUY
CT7 FEA	Fatrenal Escoteiros Antigos	operada por	CT1 FBR
CT7 GEE	Grupo de Escoteiros da Estrela	operada por	CT1 EIZ
CT7 GEI	Grupo de Escoteiros Ismaelitas	operada por	CT1 AIS
CT7 GPM	Guias de Portugal - Faro	operada por	CT1 BOY
CT7 GPP	Guias de Portugal - Portimão	operada por	CT1 FJT
CT7 JNB	Junta de Núcleo de Barcelos	operada por	CT1 FTA
CT7 JRP	Junta Regional do Porto	operada por	CT1 FOS
CT7 MAR	Escoteiros Marítimos de Portimão	operada por	CT1 CHU
CT7 MIT	Miratejo (Agrupamento de Escuteiros)	operada por	CT1 ADP
CT7 NMV	Núcleo Moinhos de Vento	operada por	CT1 ECT
CT7 OAE	Ourém, Agrupamento de Escuteiros	operada por	CT4 MF
CT7 OEA	Olhão Escoteiros Antigos	operada por	CT1 CFI
CT7 PCQ	Pioneiros Cruz Quebrada	operada por	CT1 FNZ
CT7 SDR	Escuteiros São Domingos de Rana	operada por	CT1 FSE
CT7 STR	Escoteiros de Sintra	operada por	CT1 BNR
CT7 TAE	Tramagal Agrupamento de Escuteiros	operada por	CT1 EGS
CT9 AEP	Assoc. Escoteiros Portugal - Reg. Madeira	operada por	CT3 AP
CT9 ASA	Agrupamento Santo Amaro	operada por	CT3 CF
CT9 GPM	Guias de Portugal - Madeira	operada por	CT3 DL
CU0 AEP	Região Oriental dos Açores	operada por	CU2 HD
CU0 AEL	Agrupamento Escuteiros Lajes	operada por	CU3 CY
CU2 AEP	Assoc. Escoteiros Portugal - Reg. Açores	operada por	CT3 AP
CU2 SCG	Santa Cruz Graciosa	operada por	CU4 AB
CU7 AEA	Agrupamento Escuteiros das Angústias	operada por	CU7 AA
CU7 AEF	Agrupamento Escuteiros Flamengos	operada por	CU7 AE
CT8 AEP	Associação dos Escoteiros de Portugal	operada por	CT1 ASU
CT8 AGP	Associação de Guias de Portugal (Farol do Cabo da Roca)	operada por	CT1 BWW
CT8 CNE	Corpo Nacional de Escutas	operada por	CT1 EHZ
CT8 JAM	Estação Coordenadora Nacional	operada por	CT1 EHZ

Ficha Técnica

TELESCOUT

A construção de pequenos circuitos electrónicos tem-se revelado como uma das actividades populares realizadas pelos escuteiros. Para o 40º JOTA apresentamos como ideia o projecto para a construção do Telefone Especial dos Escuteiros.

O circuito aqui descrito usa apenas **um** fio para fazer a ligação a um ou mais telefones especiais. O outro fio

não é necessário pois é o próprio solo que é utilizada como o condutor terra no circuito. Apenas é necessário ligar o telefone às estacas (metálicas) da tenda e ao fio de comunicação. O sinal não é suficientemente forte?

Então apenas tens de juntar um pouco de água ao solo onde se encontra a estaca e obterás uma recepção melhor.

Este circuito pode emitir e receber sinais através de materiais com grande resistência à passagem da corrente eléctrica, como por exemplo o solo. Mas o circuito não funcionará em rocha nem em areia, verificando-se o inverso em argila, água ou solo agricultado. Outra forma de estabelecer a comunicação com este circuito é através de uma cadeia humana, onde para estabelecer o contacto bastará que os escuteiros dêem as mãos.

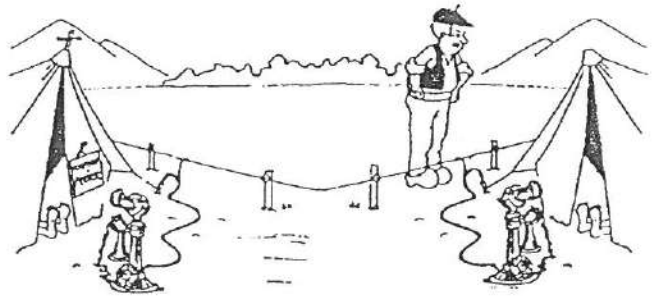

É possível ligar vários telefones através de uma única linha, mas apenas transmitir um de cada vez, tendo os outros de funcionar como receptores. Assim é possível simular uma comunicação via rádio.

Este circuito consiste num amplificador operacional (AMPOP) $\mu A741$, num auscultador de alta impedância (100-400 ohm) (de um telefone normal), dois interruptores, uma pilha de 9 Volts, e os componentes electrónicos indicados na figura.

Uma vez que este não é um circuito crítico não é necessário fazer um circuito impresso pois os componentes podem ser ligados entre si conforme a figura.

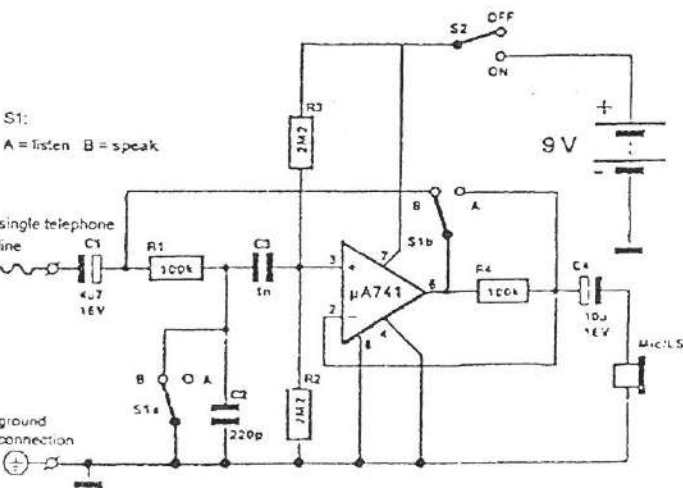

Este pequeno circuito permite estabelecer as comunicações a uma distancia razoável, como se pode comprovar depois da sua utilização.

Acaba-se assim de construir uma versão moderna do famoso "telefone de fio" onde apenas era necessário ter dois copos e um cordel.

Boas montagens e diverte-te.

Lista de Indicativos de Radioamadores Escuteiros

Indicativo	Nome	Morada	Código Postal
CT1ADV	ARTUR MANUEL MOURA BAPTISTA PEREIRA	R ST Contumil 27 1D	4300 PORTO
CT1AHU	CARLOS ALBERTO PINTO MOREIRA	R Saldadoda Paz 7 3E Aguaiua-Cacem	2735 CACEM
CT1AHV	MANUEL MARQUES SILVA	R Alexandre Gusmão 2 2a	2795 LINDA-A-VELHA
CT1AIC	RUI MANUEL BORGES GOMES COSTA	Rua G Lt66 Cvd Qt S M Enc Sassoeiros	2775 PAREDE
CT1AIS	LUIS SILVA MARQUES	R Antonio Patricio 12 1e	1700 LISBOA
CT1AKL	CARLOS MANUEL SILVA BARREIRA	R Machado Santos 870 1 Coimbrões	4400 VILA NOVA GAIA
CT1ATO	EDUARDO JOAO GRAÇA MATA	R C Gulbenkian 150 1	4445 ERMESINDE
CT1AVP	ANTONIO MOURA PAZ	R S João Praça 77 1d	1100 LISBOA
CT1AWW	ISIDRO MANUEL ANTUNES REIS	R Sarmento Beires Lt 133 4d	1900 LISBOA
CT1BEL	VITOR NEVADO CORDEIRO	Vilar Formoso	6355 VILAR FORMOSO
CT1BLZ	AMARO JOÃO PEREIRA BARBOSA	Aldeamento Encosta Lt27 Sassoeiros	2775 PAREDE
CT1BOR	JOSÉ OLIVEIRA BORGES	R Heróis Ultramar 84 Sassoeiros	2775 PAREDE
CT1BST	JOSÉ DE ANDRADE CAETANO	Rua dos Azevedos nº 17 B, 1ºesq	7350 ELVAS
CT1BTC	AGOSTINHO CONCEIÇÃO SILVA	R Saraiva Carvalho 275	1300 LISBOA
CT1BUL	MANUEL JOSÉ SANTOS FERREIRA AFONSO	Av Carvalho 305 R/c Di Franzeres	4420 GONDOMAR
CT1BWW	MANUEL ALBERTO CONCEIÇÃO MARQUES	R S Martinho Lt.270 Porto Salvo	2780 OEIRAS
CT1BXD	JOAQUIM BRITO SILVA	R Dr F Sa Carneiro Lt A Ap I	3840 VAGOS
CT1CBT	PEDRO MANUEL GONÇALVES TOLENTINO	R. Luis de Camões nº 39	1495 LINDA-A-VELHA
CT1CDK	MANUEL JESUS SALDANHA	R D A Henriques 13 1d P. St. ADRIÃO	2675 ODIVELAS
CT1CEO	JORGE BAIÃO MARQUES	R Sousa Bastos 8 2 Le D	2795 LINDA A VELHA
CT1CFM	JOÃO FILIPE GONÇALVES TOLENTINO	R Luis Camões 39	2795 LINDA A VELHA
CT1CFX	ARMANDO EURICO TEIXEIRA FERREIRA	Tv Antas 270 Casa 5	4300 PORTO
CT1CLC	CARLOS ALBERTO XAVIER FRANCISCO	R Bern Santar BI C69 3e A Miratejo	2800 ALMADA
CT1CLF	VITOR MANUEL FONSECA ALEIXO	Pct Manuel Filho T3 5b S Ant Cavaleiros	2670 LOURES
CT1COO	EDUARDO GONÇALVES PEREIRA FILIPE	R Alves Redol 8 Cvd Vialonga	2625 POVOA ST IRIA
CT1CTL	JOSÉ ANTÓNIO BRANCO ALVES SANTOS	R Alves Redol 8 Cvd Vialonga	2625 POVOA ST IRIA
CT1CTN	PAULO ALEXANDRE G. VALIDO	Av. Marcos Portugal nº 53 , 3º Ft	2840 AMORA
CT1CYI	JOÃO MANUEL CARDOSO SANTOS	R Sarg João Nunes Redondo	3830 ILHAVO
CT1DD	RUI FERNANDO FARINHA TRINDADE FONSECA	R Infantaria 16, Nº 52 1 d	1300 LISBOA
CT1DIP	JOÃO JOAQUIM RODRIGUES NEVES	R Congregados 72 2d	4700 BRAGA
CT1DJD	ANTÓNIO JOSÉ SILVA	Av Bomb Voluntario 7Rc	2350 TORRES NOVAS
CT1DJE	ANTÓNIO MANUEL RIBEIRO SILVA	R Mar Gomes Costa Lt.46 Famões	2675 ODIVELAS
CT1DRK	ANTÓNIO CARVALHO PEREIRA	Pct Luis Camões 42 2d Valbom	4420 GONDOMAR
CT1DVD	RAUL MANUEL COSTA MARQUES LOURO	R Angola 8 2d Olival Basto	2675 ODIVELAS
CT1DVL	NUNO MIGUEL VIERA S MENDONÇA LEMOS	Lg BrejeiraVilar	3800 AVEIRO

Em Frequência

Indicativo	Nome	Morada	Código Postal
CT1DVG	PEDRO MANUEL ALMEIDA NUNES BARATA	R Dr João Barros 14 3e	1500 LISBOA
CT1DXP	PAULO JORGE CONDECO VERÓNICA ALMEIDA	R Henrique Meneses L3 3e Horta das Figueiras	7000 EVORA
CT1DYF	PEDRO MANUEL MONTEIRO C V CARDOSO	Lg Espir Santos Lt 6 3e	2050 AZAMBUJA
CT1DZ	FERNANDO DINIS SIMÕES C ALMEIDA SILVA	B Pica-pau Amarelo Banda 6 Ed 1	7500 SANTO ANDRÉ
CT1ECT	JAIME MANUEL S GUILHERME	Qt Piedade Lt 71 D 6d	2625 POVOA SANTA IRIA
CT1EEK	NUNO MIGUEL FRADE REIS PINA	R Maria Machado 6 5e	2800 ALMADA
CT1EFR	ALBERTINO MANUEL LOPES GUAPO	R Guimardo 209	3115 ALBERGARIA DOS DOZE
CT1EHZ	JOSÉ AUGUSTO MARQUES JOAQUIM	Urb Torre Moimho Lt 14 2f Pomarinho	2675 ODIVELAS
CT1EIC	ANTÓNIO JOAQUIM AMARAL FARIAS	R Sampaio Bruno 51 2d	1300 LISBOA
CT1EJA	JOSÉ ANTÓNIO CRUZ MENDES SOUSA	R Luz Soriano 4 2d	2795 LINDA A VELHA
CT1EJG	RICARDO JORGE LEITÃO GONCALVES	R Prof Franc Freire 18 3e	2520 PENICHE
CT1EJS	PAULO JORGE SILVA NASCIMENTO	R Alf Santo Sasso LT18 1c	1800 LISBOA
CT1EKC	NUNO MIGUEL LEITÃO GONCALVES	R Prof Franc Freire 18 3e	2520 PENICHE
CT1ELE	JOSÉ CARLOS COUTINHO OLIVEIRA	Urb Josipal Lt 1 B1 A 3 E B Mirador - Catujal	2685 SACAVEM
CT1EOK	PAULO JORGE ABREU SOUSA	Rua Fonte da Nora, Bloco G, 9º Dto	2520 PENICHE
CT1ELL	JORGE MANUEL VENANCIO CARMONA	Urb Sto André Tr 14 Rca Flamenga	2670 LOURES
CT1EOY	PAULO ALEXANDRE SILVA HENRIQUES NUNES	R Andre Brun 15 2 d	1300 LISBOA
CT1EPI	FERNANDO JORGE ANTUNES SERRA	R Cap Abril Lt 54R/c	2700 AMADORA
CT1EPL	RUI VIRGILIO COSTA FERNANDES P BAPTISTA	R Sar Arm M Ferreir 2c	1800 LISBOA
CT1EQC	JOSÉ MARQUES FERREIRA	R Padre Americo 10 R/c dto POVOA ST ADRIÃO	2765 ODIVELAS
CT1EQM	JOSÉ CARLOS XAMER FRANCISCO	Pct Norton Matos 4 3e Feijo	2800 ALMADA
CT1EQX	PEDRO MIGUEL COSTA FERREIRA	Pc Luis Camões Lt12 1d Buraca	2700 AMADORA
CT1ESK	ANTÓNIO MANUEL SILVA FEITAS	R Cidade Cabinda 28 cv	1800 LISBOA
CT1ESM	NUNO ANTÓNIO HENRIQUES SOUSA	R Santana A Lapa 23 2d	1200 LISBOA
CT1EUS	JOSÉ MIGUEL CAETANO BORGES	Av Paris 4 1dto	1000 LISBOA
CT1EVF	JOSÉ MARIA FERREIRINHA CRISTIANO	R Central 56 Grijó	5340 MACEDO CAVALEIROS
CT1EYV	MIGUEL JOSÉ ROQUE CARVALHO	Casal Amreiro Silveira	2560 TORRES VEDRAS
CT1EZK	LUIS MIGUEL COSTA RAMOS	R Pacre A Diogo 24 Gafanha da Encarnação	3830 ILHAVO
CT1FAC	FERNANDO LOPES ROSINHA	R Outeiro Fala 30 R/C S. Martinho do Bispo	3000 COIMBRA
CT1FAZ	JORGE MIGUEL ROCHA SANTOS RODRIGUES	Lg Alberto Sampaio 4 R/C c	2795 LINDA A VELHA
CT1FEE	JOSÉ MANUEL FARIA FELICIANO	Rua 9 Abril Lt 11 - Granja	2625 VIALONGA
CT1FEF	ALEXANDRE JOSÉ ALBUQUERQUE CARDOSO	Rua 1º Abril, Lote C 1º Dto	2625 VIALONGA
CT1FHM	JOSÉ MANUEL TEIXEIRA PEREIRA	R D Jerónimo de Azevedo 517 1e	4200 PORTO
CT1FIE	MANUEL ANTÓNIO RIBEIRO BRAMÃO SAL	R. Rodrigues de Freitas nº 20 R/C Dto	1495 ALGÉS
CT1FKI	CELESTINO PINTO FREIXO	Rua Poço nº 7 R/C - Quintais	2625 POVOA ST IRIA

Em Frequência

Indicativo	Nome	Morada	Código Postal
CT1FLZ	CRISTIANO PAULO BRAZ TAVARES	Av Tomas Ribeiro 417 R/C	3880 OVAR
CT1FMP	MANUEL FONSECA LAVADINHO	R Luis Camões 143, 3Dto	1300 LISBOA
CT1FOC	RUI EDUARDO LOUÇÁ PINA	Rua Sacadura Cabral 113, R/C Dto	1495 CRUZ QUEBRADA
CT1FNZ	RICARDO ALEXANDRE C. F. TOMÁS	R Sociedade Cruz Quebradense 5, 1ºDto	1495 CRUZ QUEBRADA
CT1FOR	MARIO MANUEL SANTOS BRAGA	R Dr José Simões Carvalho 24	3770 PALHAÇA
CT1FOS	JOSÉ MANUEL LEMOS SILVAS	Rua Jorge de Sena 16, 1º Dto	4435 RIO TINTO
CT1FPU	PEDRO MIGUEL MARQUES TAVARES	Urb Ot Granja Lt7	6000 CASTELO BRANCO
CT1FQF	PEDRO ANDRÉ D'OLIVEIRA	R Professor Mira Fernandes 15 5ºdto	1900 LISBOA
CT1FRA	JOÃO PEDRO BARREIRO HENRIQUES	Pct Florbela Espanca 5 3cto Povoá St. Adrião	2765 ODIVELAS
CT1FTF	NUNO RICARDO FERREIRA D. CASTANHEIRA	Rua da Rosa 267 1º	1200 LISBOA
CT1YRO	MARIA CELESTE ABREU MATIAS CRUZ	R St Rita 23 Vilar	3800 AVEIRO
CT1YRS	ISABEL MARIA NASCIMENTO S. SILVA	R. Professor Aires de Sousa, nº2, 1ªA	1600 LISBOA
CT1YRU	PAULA JUSTINA CERDEIRA MARQUÊS	R Alf C Pereira Lt 17 1d	1800 LISBOA
CT1YSU	PAULA MARIA GODINHO F. FELICIANO	Rua 9 Abril Lt 11 - Granja	2625 VIALONGA
CT2FJM	PAULO JORGE FERREIRA FRANCO		
CT2FQT	CARLOS MIGUEL CUNHA DUARTE	R Conde Castelo Melhor 16 2e Laranjeiro	2800 ALMADA
CT2FTZ	RICARDO JOEL BRAZ TAVARES	Av Tomas Ribeiro 417 R/C	3880 OVAR
CT2FZI	LUIS MANUEL PALMA LAPÃO	Calç. da Quintinha Vila Maria 9	1070 Lisboa
CT3GY	MÁRIO JORGE GOMES PENA	R Sermião Pestana 20 Arrifes-Sítio da Vila	9400 PORTO SANTO
CT4CY	JOÃO NUNO ROCHA VINHAS	R Gil vicente 2 R/C Queijas	2795 LINDA A VELHA
CT4GO	VITOR MANUEL CRUZ BRAVO	Pc Inf D Pedro 14 1d Algés	1495 LISBOA
CT4HA	CARLOS ALBERTO MAURICIO MARQUES	Urb Fojos Lt 26 5e Bobadela	2685 SACAVEM
CT4MT	PAULO LUIS CARY POTES CORDOVL	Centro Saude Mental Canavais	7000 EVORA
CT5GCF	PEDRO MIGUEL CORREIA CEREDA	Gândara - Vilarinho	3200 LOUSÁ
CU0ABY	FREDERICO MONIZ PACHECO	Travessa da Piedade 3 - Arrifes	9500 PONTA DELGADA
CU2AI	ROBERTO MANUEL CABRAL AMORIM	R S Goncalo 55 BI 1 1 Esq	9500 PONTA DELGADA
CU2DR	ANTÓNIO JOSÉ CANTO ROCHA ANDRADE	Av Cecilia Meireles 24 Faja de Cima	9500 PONTA DELGADA
CU2ME	MARIO JORGE GARCIA ESTRELA	R Conego Cristiano 8	9600 RIBEIRA GRANDE
CU3FB	FRANCISCO ALBERTO PEREIRA B. NOGUEIRA	R. da Caldeira, 24 - Lajes - Praia da Victória	9760 TERCEIRA
CU7AE	JOSÉ EDUINO OLIVEIRA DA SILVA	Rua Formosa nº 3 - Flamengos	9900 HORTA
CU7AS	EMANUEL ELEUTÉRIO SILVEIRA	R Prof Julio Andrade 21	9900 HORTA
CU7YA	MARIA DE LURDES GARCIA LIMA SILVA	Rua Formosa nº 3 - Flamengos	9900 HORTA
CU7YS	LINA MARIA SILVA A SILVEIRA	R Prof Julio Andrade 21	9900 HORTA

!!!Atenção Rádioamadores Escuteiros!!!

Região:

Agrup.:

Nome:

Morada:

Código Postal:

Telefone: Data Nasc.: / /

Profissão:

Indicativo: Categoria: Possui Equipamento Próprio? S N

Modos de Emissão: HF VHF UHF PACKET SSTV ATV RTTY CW

Outros Modos :

Possui endereço de e_mail? S N e_mail:

Tem acesso à INTERNET? S N Possui alguma página na INTERNET? S N

Endereço da página:

Esta ficha de recenciamento deverá ser enviada por carta para a Junta Central do C.N.E.
 Departamento Nacional de Rádio Escutismo - Rua D. Luis I, n.º 34 - 1200 Lisboa ou Telefax n.º 3950641

FEIRA DE TROCAS

Atenção, se tens equipamento que queiras trocar ou vender, no próximo em frequência iremos abrir a página da FEIRA DE TROCAS na qual poderás anunciar a tua pretensão de compra, venda ou troca de equipamento ou acessórios de radioamador.

Se estás interessado em algum material, faz aqui o teu anúncio do que precisas.

Esperamos o teu anúncio ou pedido na morada do "EM FREQUÊNCIA".



Participa com o “Em Frequência”!!!
Envia notícias, desenhos, divulga actividades, artigos
técnicos e outras coisas relacionadas com o
rádioscutismo.